

CMO
PARIS







La marque *The brand*

Les chanvres du Népal, les bambous, les nénuphars, les laines de yak... Une passion pour les plus belles fibres naturelles a amené CMO à découvrir des matières exceptionnelles. Lorsqu'elles croisent des techniques ancestrales maîtrisées par des artisans hors-pair, leur essence-même est sublimée. Chaque création est unique au monde.

Nepalese hemp, bamboo, water lilies, yak wool... A passion for the finest natural fibres has led CMO to discover some exceptional materials. When coupled with ancestral techniques mastered by outstanding craftsmen, their very essence is elevated. Each creation is entirely unique.









Développement durable

Sustainable development

Les plantes qui offrent leurs fibres sont cultivées ou prélevées dans le respect de leurs écosystèmes. Elles font depuis toujours partie de leurs paysages, dont elles aident à maintenir les spécificités, la biodiversité, et la structure (soutien des sols, refuges pour les oiseaux, etc.): leur exploitation responsable permet de préserver et protéger les zones naturelles. Seules celles qui permettent une exploitation responsable sont choisies (repousse rapide, coupes légères, etc.). Toujours à proximité de l'artisan qui les travaille, ces plantes nourrissent ainsi des économies locales compatibles avec la protection de la nature.

Le souffle de la nature porte celui de l'homme...

Le durable est aussi dans la préservation de l'artisanat et des gestes vertueux pour l'environnement qui y sont associés. Notre ambition est de protéger les gestes les plus rares : dans les villages les plus reculés existent des fibres végétales singulières et des techniques artisanales ancestrales. Nous les célébrons et les protégeons en valorisant la transmission de ces savoir-faire uniques de génération en génération, en les aidant à les perpétuer pour ne pas faire disparaître cette richesse par l'industrialisation.

The plants which offer their fibers are cultivated or harvested using methods that respect their ecosystems. They have always been part of their landscapes, helping to maintain their specific features, biodiversity, and structure (soil support, shelter for birds, etc.): using them responsibly makes it possible to preserve and protect natural areas. Only those which can be used responsibly are chosen (rapid regrowth, light cutting, etc.). Always local for the craftsmen who work with them, these plants thus feed local economies compatible with the protection of nature.

Breathing with nature...

Sustainability also lies in the preservation of craftsmanship and the virtuous gestures for the environment associated with it. Our ambition is to protect the rarest know-how: in the most remote villages exist singular plant fibers and ancestral craft techniques. We celebrate and protect them by valuing the transmission of these unique skills from generation to generation, helping to perpetuate them so that this wealth is not lost through industrialization.





La fibre végétale,
notre marque
de fabrique,
notre objet d'affection.

*Plant fibre is
our trademark,
our object of affection.*

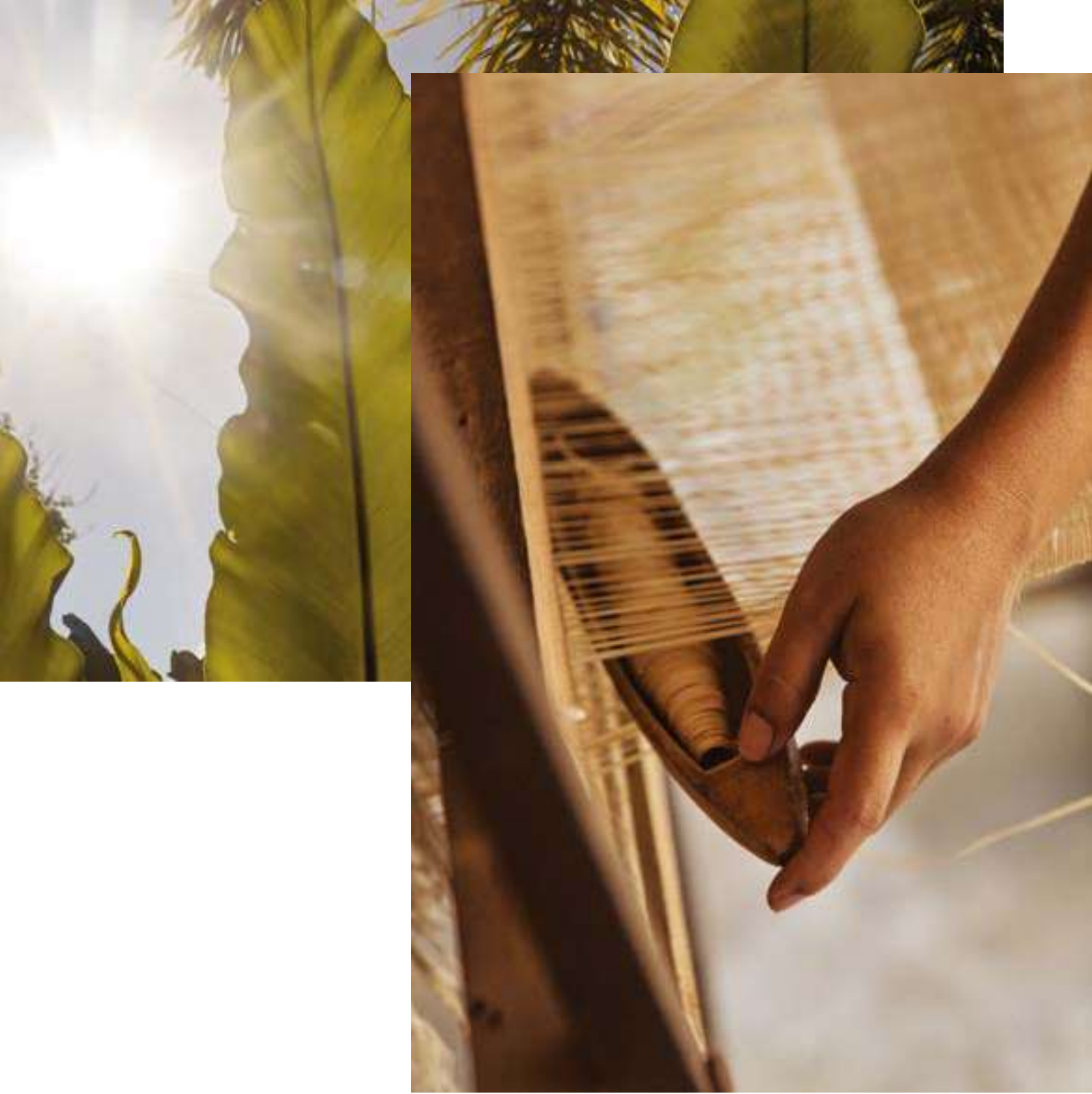

CMO s'engage à promouvoir et à valoriser les techniques artisanales traditionnelles des artisans de villages reculés à travers le monde. Dans cette optique, CMO Paris a souhaité mettre en lumière le travail remarquable des artisans qui manient le raphia au travers d'un film reportage inédit. Notre équipe s'est rendue aux Philippines pour partager le quotidien des artisans avec lesquels nous collaborons.

CMO is committed to promoting and enhancing the traditional craft techniques of artisans in remote villages around the world. With this in mind, CMO Paris wanted to highlight the remarkable work of raffia craftspeople through a unique film report. Our team went to the Philippines to share in the day-to-day life of the artisans with whom we work.



À la recherche
de techniques que l'on
ne trouve
nulle part ailleurs

*Searching
for techniques that
can't be found elsewhere*



Sur l'île de Bohol, en mer des Philippines, plongée dans une authenticité comme il n'en existe plus que trop peu, en immersion dans une nature qui est partout. Ici, la nature luxuriante produit le buri, la matière travaillée par toute une communauté d'artisans.

The island of Bohol in the Philippine Sea is imbued with an authenticity that is all too rare, offering an immersion in natural wilderness. Here, the lush nature produces buri, a material worked by an entire community of artisans.

Depuis des générations, ces artisans ont préservé des savoir-faire rares et ancestraux : les techniques de tissage et de tressage à la main, ainsi que celles de la récolte et de la préparation des fibres. Aujourd'hui, ces savoir-faire, presque à l'extinction, revivent sous la force des convictions de Gladys Veloso, 51 ans et de tous ceux qui l'entourent.

For generations, these artisans have preserved rare, ancestral skills, from hand-weaving and braiding to techniques for harvesting and preparing the fibres. Today, these almost extinct skills are being revived by the strength of conviction of Gladys Veloso, 51, and all those around her.





Revêtement mural

— CMO propose des textures murales précieuses, incarnées. Nées de pratiques artisanales et de matières nobles, elles élèvent le revêtement mural dans cet univers où le beau l'emporte toujours.

CMO offers precious, embodied wall textures. Born from craftsmanship and noble materials, they elevate wallcoverings to a place where beauty always prevails.

Raphia 4 mural

24 À la lisière de l'art, le raphia explore de nouvelles techniques dans ces tableaux époustouflants. Travaillé avec des gestes qui témoignent d'une dextérité unique, il offre au regard d'authentiques prouesses. De broderies aux motifs végétaux en franges teintées à la main, en passant par une union inédite avec le papyrus, le raphia se fraye des chemins fabuleux dans les effets et les dessins, sous la main d'artisans hors-pair.

On the fringes of art, raffia explores new techniques in these breathtaking scenes. Worked with techniques that testify to unique dexterity, it displays authentic prowess. From embroidery and plant motifs to hand-dyed fringes and an unprecedented union with papyrus, raffia has carved out some spectacular paths for itself in terms of effects and designs, in the hands of outstanding artisans.





Raphia Vertical CMO WRA 14 10



Raphia Brodé CMO WRA 13 10

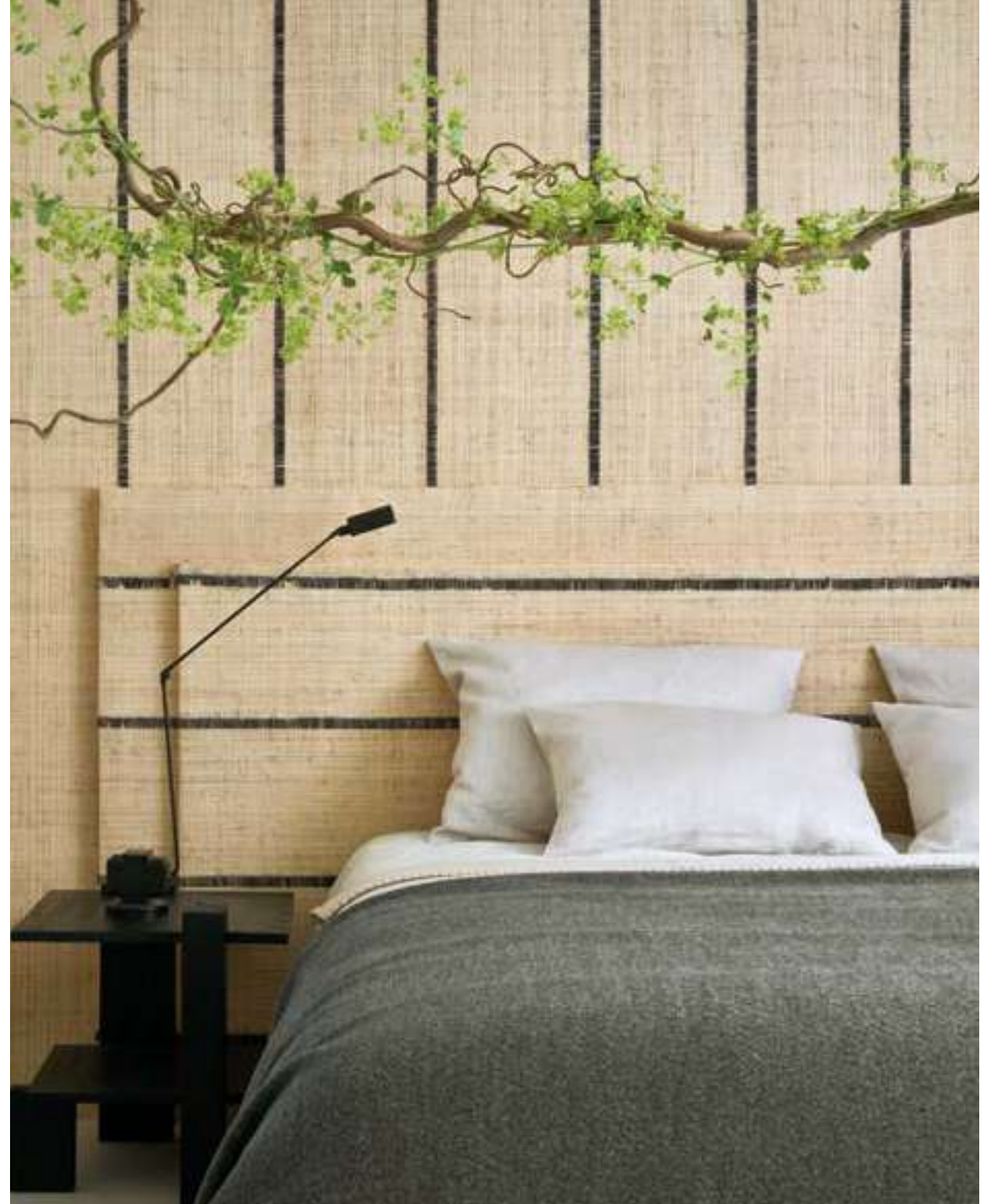

Raphia Vertical CMO WRA 14 80



Raphia Cadre CMO WRA 12 72 & Papyrus Brut WRS 04 72



Papyrus Brut CMO WRS 04 10



Papyrus Brut CMO WRS 04 72

Raphia 4 mural

32

Revêtement mural
Wallcovering



Raphia Cadre Naturel
CMO WRA 12 10



Raphia Cadre Épicéa
CMO WRA 12 69



Raphia Cadre Tabac
CMO WRA 12 72



Raphia Cadre Noir
CMO WRA 12 80



Raphia Vertical Naturel
CMO WRA 14 10



Raphia Vertical Épicéa
CMO WRA 14 69



Raphia Vertical Tabac
CMO WRA 14 72

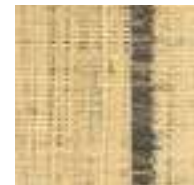

Raphia Vertical Noir
CMO WRA 14 80



Raphia Brodé Blond
CMO WRA 15 10

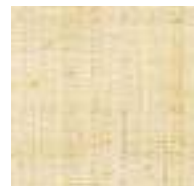

Raphia Naturel Écru
CMO WRA 03 01



Raphia Sauvage Miel
CMO WRA 04 01



Raphia Cadre CMO WRA 12 10 & Ovale CMO ATA 06 10

33

Raphia 4 mural

Revêtement mural
Wallcovering



Papyrus Brut Ivoire
CMO WRS 04 01



Papyrus Brut Naturel
CMO WRS 04 10



Papyrus Brut Kaki
CMO WRS 04 65



Papyrus Brut Tabac
CMO WRS 04 72



Papyrus Brut Écorce
CMO WRS 04 75



Raphia Pur Naturel
CMO WRA 05 01



Raphia Pur Blond
CMO WRA 05 20



Raphia Pur Miel
CMO WRA 05 21



Raphia Pur Écorce
CMO WRA 05 75



Raphia Pur Polaire
CMO WRA 05 88



Raphia Maille Blanc
CMO WRA 11 01

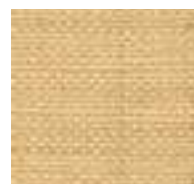

Raphia Maille Naturel
CMO WRA 11 10



Raphia Maille Kaki
CMO WRA 11 65



Raphia Maille Gris
CMO WRA 11 81



Raphia Maille Tabac
CMO WRA 11 72



Raphia Maille Écorce
CMO WRA 11 75



Raphia Maille Épicéa
CMO WRA 11 69



Raphia Tressé Écru
CMO WRA 02 01



Raphia Tressé Havane
CMO WRA 02 21



Raphia Tressé Kaki
CMO WRA 02 70



Papyrus Brut CMO WRS 04 75 & Raphia Maille CMO WRA 11 65

Abaca mural

36 L'abaca, l'un des matériaux signatures de CMO, livre ici des créations d'exception et révèle sa force naturelle au travers de nouvelles techniques, travaillé brut ou tressé. Des propositions visuelles et tactiles qui subliment la vibration de la fibre et jouent de la régularité ou de l'irrégularité du tressage. Elles portent toute la puissance de savoir-faire transmis de génération en génération, étoffés dans cette collection de la vision d'un artisan épris de sa lumière.

Abacá, one of CMO's signature materials, is used here in exceptional creations, revealing its natural strength through new techniques, worked either raw or woven. These visual and tactile creations elevate the vibration of the fibre and play on the regularity or irregularity of its weave. They carry all the power of know-how handed down from generation to generation, enhanced in this collection with the vision of an artisan who loves its light.





Abaca Brut CMO WAB 10



Abaca Tressé CMO WAB 08 80



Abaca Tressé CMO WAB 08 20

Abaca mural

Revêtement mural
Wallcovering



Abaca Herbacé Naturel
CMO WAB 11 10

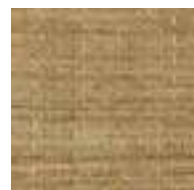

Abaca Herbacé Olive
CMO WAB 11 67



Abaca Herbacé Tabac
CMO WAB 11 72



Abaca Herbacé Pierre
CMO WAB 11 81



Abaca Herbacé Orage
CMO WAB 11 83



Abaca Brut Craie
CMO WAB 10 01



Abaca Brut Naturel
CMO WAB 10 10

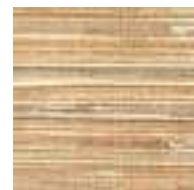

Abaca Brut Sable
CMO WAB 10 20

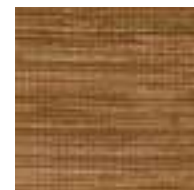

Abaca Brut Tabac
CMO WAB 10 72



Abaca Brut Ardoise
CMO WAB 10 80

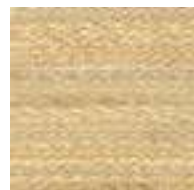

Abaca Tressé Naturel Blanc
CMO WAB 08 01

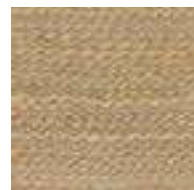

Abaca Tressé Sable
CMO WAB 08 20

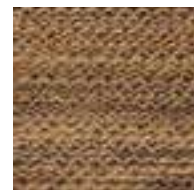

Abaca Tressé Tabac
CMO WAB 08 75

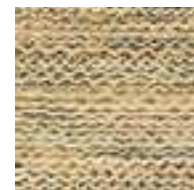

Abaca Tressé Naturel Noir
CMO WAB 08 80



Abaca Pur Blanc
CMO WAB 09 01



Abaca Pur Camel
CMO WAB 09 72



Abaca Pur Noir
CMO WAB 09 80



Abaca Herbacé CMO WAB 11 10

Liège mural

42 La noblesse du liège investit le mural, se présentant sous un jour unique alliant tradition et modernité. Travaillé entièrement à la main, il visite dans ces créations les techniques du tressage et de la marqueterie, devenant le héros de compositions saisissantes, parfois paré de reflets de métal, aux veinures et aux reliefs organiques et boisés.. Son histoire commence dans les forêts de chênes-lièges, où chaque écorce est récoltée avec soin, respectant le rythme de la nature.

The nobility of cork comes to wall coverings, presenting itself in a unique way that combines tradition with modernity. These entirely hand-worked creations apply braiding and marquetry techniques, becoming heroes of striking compositions, sometimes embellished with metallic reflections, with organic, woody veins and textures. Their story begins in the cork oak forests, where each bark is carefully harvested, respecting the rhythm of nature.





Liège Strate CMO WLI 03 75



Liège Tressé CMO WLI 07 69



Liège Pépite CMO WLI 06 72

Liège mural

Revêtement mural
Wallcovering



Liège Strate Écorce
CMO WLI 03 75

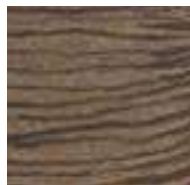

Liège Strate Café
CMO WLI 03 73

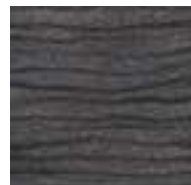

Liège Strate Noir
CMO WLI 03 80



Liège Éclat Craie
CMO WLI 05 01



Liège Éclat Champagne
CMO WLI 05 93



Liège Éclat Écorce
CMO WLI 05 75



Liège Éclat Café
CMO WLI 05 79



Liège Pépité Or Naturel
CMO WLI 06 10



Liège Pépité Or Tabac
CMO WLI 06 72

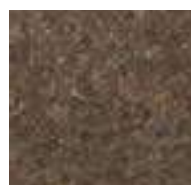

Liège Pépité Or Écorce
CMO WLI 06 75



Liège Pépité Or Pétrole
CMO WLI 06 69



Liège Or Kaki
CMO WLI 04 65



Liège Or Naturel
CMO WLI 04 10



Liège Or Tabac
CMO WLI 04 74



Liège Noir Écorce
CMO WLI 04 75



Liège Argent Épicéa
CMO WLI 04 69



Liège Tressé Naturel Or
CMO WLI 07 10



Liège Tressé Tabac Or
CMO WLI 07 72

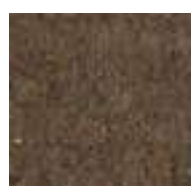

Liège Tressé Écorce Or
CMO WLI 07 75



Liège Tressé Pierre Argent
CMO WLI 07 81



Liège Tressé Épicéa Or
CMO WLI 07 69



Liège Tressé CMO WLI 07 81

Nature sauvage mural

48 Une véritable ode à la nature. Nénuphar, maïs et bois révèlent brillamment leur préciosité dans des créations envoûtantes. Comment oublier la finesse de ces marqueteries aux teintes nuancées, parfois dégradées et métallisées, l'incroyable métamorphose du maïs, cet inouï tissage de bois ou encore ce nénuphar en herbier ? Entièrement découpées et minutieusement assemblées ou tressées à la main, ces fibres singulières jouent une partition d'exception, une harmonie rendue possible par de vénérables savoir-faire.

A true ode to nature. Water lily, corn, and wood reveal brilliantly their preciousness of their fibres in bewitching creations. How can we overlook the finesse of this marquetry, with its nuanced, sometimes graduated and metallic shades, the remarkable metamorphosis of corn, this incredible weave of wood, or this water lily in herbarium form? Entirely cut and meticulously assembled or woven by hand, these unique fibres form an exceptional composition with harmonies made possible by venerable know-how.





Mais Mélangé CMO WMA 02 10



Mais CMO WMA 01 67



Bois Tressé CMO WBO 08 75 | Tapis Rug Ovale CMO ATA 06 10



Lupin Sauvage CMO WBO 06 20 | Tapis *Rug* Patine CMO ATA 08 10 & Plaid *Throw* Cocon CMO APL 07 72

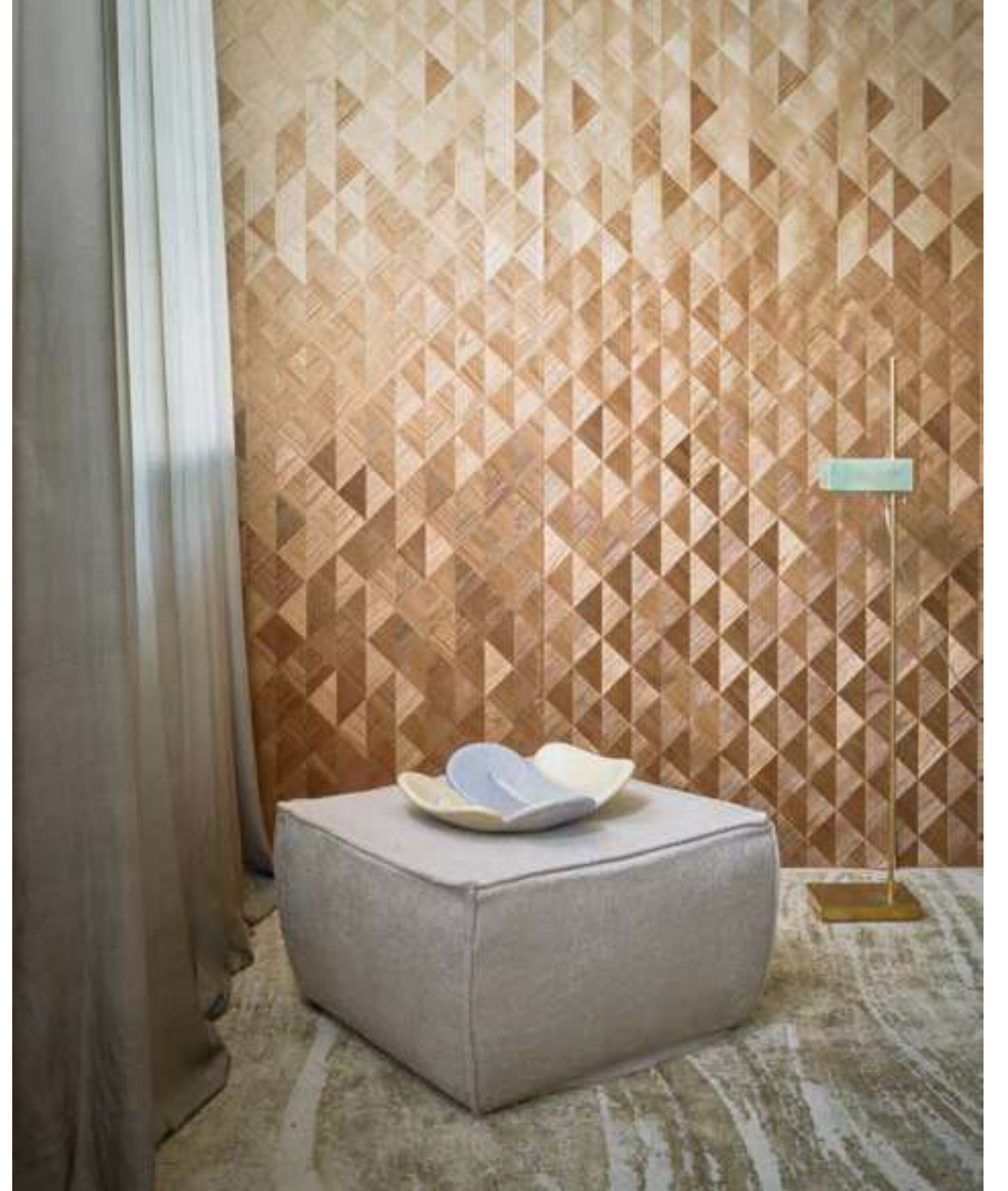

Bois Dégadé CMO WBO 07 72 | Tapis *Rug* Patine CMO ATA 08 10

Nature sauvage mural

Revêtement mural
Wallcovering



Nénuphar Sauvage Mousse
CMO WNE 02 68



Nénuphar Sauvage Kaki
CMO WNE 02 65



Nénuphar Sauvage Écorce
CMO WNE 02 75



Nénuphar Sauvage Noir
CMO WNE 02 80



Maïs Mélangé Naturel
CMO WMA 02 10



Maïs Mélangé Olive
CMO WMA 02 67



Maïs Mélangé Tabac
CMO WMA 02 75



Maïs Naturel
CMO WMA 01 10



Maïs Olive
CMO WMA 01 67



Bois Tressé Sable
CMO WBO 08 21

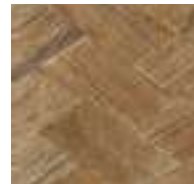

Bois Tressé Tabac
CMO WBO 08 72



Bois Tressé Écorce
CMO WBO 08 75



Bois Tressé Blond Ardoise
CMO WBO 08 82

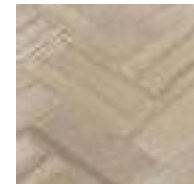

Bois Tressé Argent
CMO WBO 08 86



Bois Dégradé Blond
CMO WBO 07 20



Bois Dégradé Pétrole
CMO WBO 07 69



Bois Dégradé Tabac
CMO WBO 07 72



Bois Dégradé Argent
CMO WBO 07 78



Bois Dégradé Ardoise
CMO WBO 07 82



Lupin Sauvage Blond
CMO WBO 06 20



Lupin Sauvage Sable
CMO WBO 06 21



Nénuphar Sauvage CMO WNE 02 68

Bambou mural

58 Maître de la lumière et de l'ombre, le bambou fait vivre cette précieuse dualité dans d'habiles tressages. Sur ces nattes les motifs s'assemblent dans un élan pour captiver qui les regarde : twill, chevrons canvas... Entièrement travaillé à la main, ouvrage d'une dextérité infaillible, son naturel s'exprime dans une sophistication tactile et une profondeur chaleureuse.

A master of light and shadow, bamboo brings its precious duality to life in skilful weaves. On these braids, patterns in twill and herringbone canvas come together with an energy that captivates the gaze. Entirely hand-worked with unerring dexterity, its naturalness is expressed in tactile sophistication and warm depth.





Bambou Bi-couleur CMO WBB 05 10



Bambou Bi-couleur CMO WBB 05 10 | Plaid *Throw Cocon* CMO APL 07 72



Bambou Grand Chevron CMO WBB 02 79



Bambou Grand Chevron CMO WBB 02 79

Bambou mural

Revêtement mural
Wallcovering



Bambou Bi-couleur Naturel Tabac
CMO WBB 05 10



Bambou Bi-couleur Fumé Tabac
CMO WBB 05 79



Bambou Canvas Naturel
CMO WBB 04 10



Bambou Canvas Tabac
CMO WBB 04 72



Bambou Canvas Fumé
CMO WBB 04 79



Bambou Twill Naturel
CMO WBB 03 10

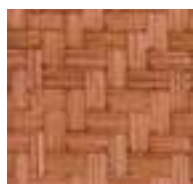

Bambou Twill Tabac
CMO WBB 03 72



Bambou Twill Fumé
CMO WBB 03 79



Bambou Grand Chevron Naturel
CMO WBB 02 10



Bambou Grand Chevron Tabac
CMO WBB 02 72



Bambou Grand Chevron Fumé
CMO WBB 02 79



Bambou Petit Chevron Naturel
CMO WBB 01 10



Bambou Petit Chevron Tabac
CMO WBB 01 72



Bambou Petit Chevron Fumé
CMO WBB 01 79



Bambou Petit Chevron CMO WBB 01 72 / 10 / 79 & Alpaga CMO FAL 01 82 | Plaid Throw Cocon CMO APL 07 80



Tissu

— **Ni posture, ni attitude. À la place, le naturel et la pureté de la fibre. De près, on peut y lire la maîtrise exceptionnelle du tissage ou du tressage qui l'a sublimée.**

No posturing. No attitude. Instead, the naturalness and purity of the fibre. Up close, we can decipher the exceptional mastery of weaving or braiding that has sublimated it.

Odyssée

68 Avec Odyssée, des fibres parmi les plus belles au monde explorent des savoir-faire hors-pairs, qui les mènent aux sommets de la délicatesse. La somptueuse qualité de ces textiles accueillant soie, feuilles de bananier, lin et yak se lit dans l'incroyable légèreté des jeux de transparence et de dégradés, dans les textures de ces fibres filées à la main, dans la méticulosité des tissages où se révèle en chaque instant la maîtrise absolue de l'artisan.

With Odyssée, some of the world's most beautiful fibres explore unparalleled know-how, taking them to new heights of refinement. The sumptuous quality of these textiles, which include silk, banana leaves, linen and yak, can be seen in the incredible lightness of the interplay of transparencies and graduated shades, in the textures of the hand-spun fibres, and in the meticulous weaves that reveal the artisan's absolute mastery at every turn.





Abaca Écorce CMO FAB 18



Banane Diamant CMO FBA 05 78



Abaca Écorce CMO FAB 18 01 & Lin Martelé CMO FLI 08 84 | Tapis Rug Sirocco CMO ATA 10 10 & Ploid Throw CMO APL 07 80

Odyssée

Store, rideau
Blind, curtain

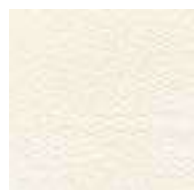

Lin MarteléIvoire
CMO FLI 08 01



Lin MarteléTaupe
CMO FLI 08 78

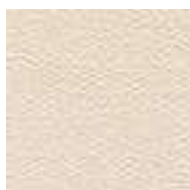

Lin MarteléMastic
CMO FLI 08 84

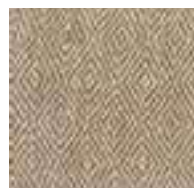

Banane Diamant Camel
CMO FBA 05 72



Banane Diamant Taupe
CMO FBA 05 78



Banane Diamant Mastic
CMO FBA 05 84

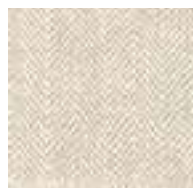

Banane Chevron Taupe
CMO FBA 04 78

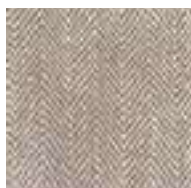

Banane Chevron Mastic
CMO FBA 04 84



Soie Dégradée Sable
CMO FSO 15 20

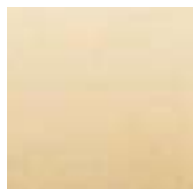

Soie Dégradée Dune
CMO FSO 15 21



Soie Dégradée Épicéa
CMO FSO 15 49



Soie Dégradée Écorce
CMO FSO 15 75

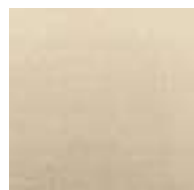

Soie Dégradée Taupe
CMO FSO 15 78



Soie Dégradée Orage
CMO FSO 15 62



Soie Dégradée Argent
CMO FSO 15 86



Soie Dégradée CMO FSO 15 86 & Alpaga CMO FAL 01 86

Odyssée

**Assise, coussin,
plaid, jetée de lit**
*Upholstery, cushion,
throw, bedspread*



Lin Chiné Naturel
CMO FLI 07 02



Lin Chiné Écorce
CMO FLI 07 75



Lin Chiné Noir
CMO FLI 07 80



Velours Ivoire
CMO FLI 06 01



Velours Taupe
CMO FLI 06 78



Velours Noir
CMO FLI 06 80

**Store,
paroi coulissante,
abat jour**
*Blind, sliding wall,
lampshade*



Abaca Écorce Ivoire
CMO FAB 18 01



Abaca Écorce Naturel Or
CMO FAB 18 10

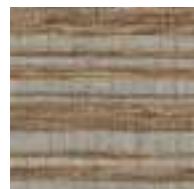

Abaca Écorce Noir Or
CMO FAB 18 80



Abaca Torsadé Sable
CMO FAB 17 15



Abaca Torsadé Naturel Or
CMO FAB 17 90

Rideau
Curtain



Yak Lin Chiné Dune
CMO FYA 02 21



Yak Lin Chiné Écorce
CMO FYA 02 70



Yak Lin Chiné Camel
CMO FYA 02 72



Yak Lin Chiné Pierre
CMO FYA 02 81



Yak Lin Chiné Grège
CMO FYA 02 82



Abaca Écorce CMO FAB 18 01 & Lin Martelé CMO FLI 08 84 | Tapis Rug Sirocco CMO ATA 1010

Alpaga

76 C'est l'alpaga qui porte ici le destin de la douceur au travers de tissus d'exception. La fibre, d'une pureté absolue, révèle sa lumière et son caractère dans des voilages d'une légèreté extrême et des tissus au chic brut, avec des créations martelées et des textures laineuses précieuses. À l'apogée des savoir-faire ancestraux, les jeux de transparences et de profondeurs portent en eux le talent unique de l'artisan qui les a fait naître.

Alpaca meets its softest destiny through exceptional fabrics. The absolute purity of the fibre reveals its light and character in ultra-airy voiles and naturally chic fabrics, with hammered creations and precious woolly textures. At the apogee of ancestral skills, the interplay of transparencies and depths carries with it the unique talent of the artisans who created them.





Alpaga CMO FAL 01 86



Alpaga Miroir CMO FAL 03 72



Alpaga CMO FAL 01 86 & Lin Martelé CMO FLI 08 84 | Plaid *Throw* Cocon CMO APL 07 80

Alpaga

Store, rideau
Blind, curtain



Alpaga Miroir Ivoire Taupe
CMO FAL 03 10



Alpaga Miroir Taupe Épicéa
CMO FAL 03 49

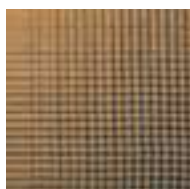

Alpaga Miroir Noir Camel
CMO FAL 03 72

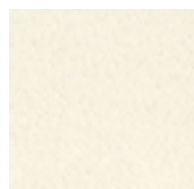

Alpaga Blanc
CMO FAL 01 01



Alpaga Grège
CMO FAL 01 86



Alpaga Anthracite
CMO FAL 01 82



Alpaga Bleu Navy
CMO FAL 01 49

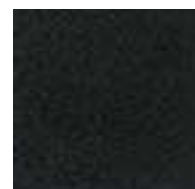

Alpaga Noir
CMO FAL 01 80

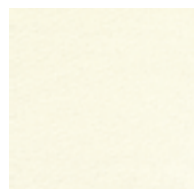

Alpaga Martelé Ivoire
CMO FAL 02 01

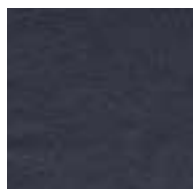

Alpaga Martelé Navy
CMO FAL 02 49



Alpaga Martelé Épicéa
CMO FAL 02 68



Alpaga Martelé Camel
CMO FAL 02 72

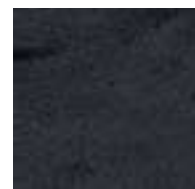

Alpaga Martelé Ivoire
CMO FAL 02 80



Alpaga Martelé Orage
CMO FAL 02 82



Alpaga Martelé Gris
CMO FAL 02 86

80

**Assise, coussin,
plaid, jetée de lit**
*Upholstery, cushion,
throw, bedspread*



Alpaga Miroir CMO FAL 03 72 | Tapis Rug Ovale CMO ATA 06 10



Tapis & Plaids

— Les fibres naturelles les plus précieuses trouvent leur chemin dans les accessoires. Sublimées dans des tapis sur mesure et de somptueux plaids, des matières d'exception, dont la vigogne ou encore le cachemire, prêtent leur lumière aux intérieurs. Elles sont travaillées par des artisans hors-pairs, faisant briller au firmament des savoir-faire uniques au monde.

The finest natural fibres find their way into accessories. Exceptional materials such as vicuña and cashmere are sublimated in made-to-measure rugs and sumptuous throws to lend their light to interiors. They are crafted by outstanding artisans, showcasing skills that are unique in the world.



Tapis

Tapis sur-mesure
Rug made to measure

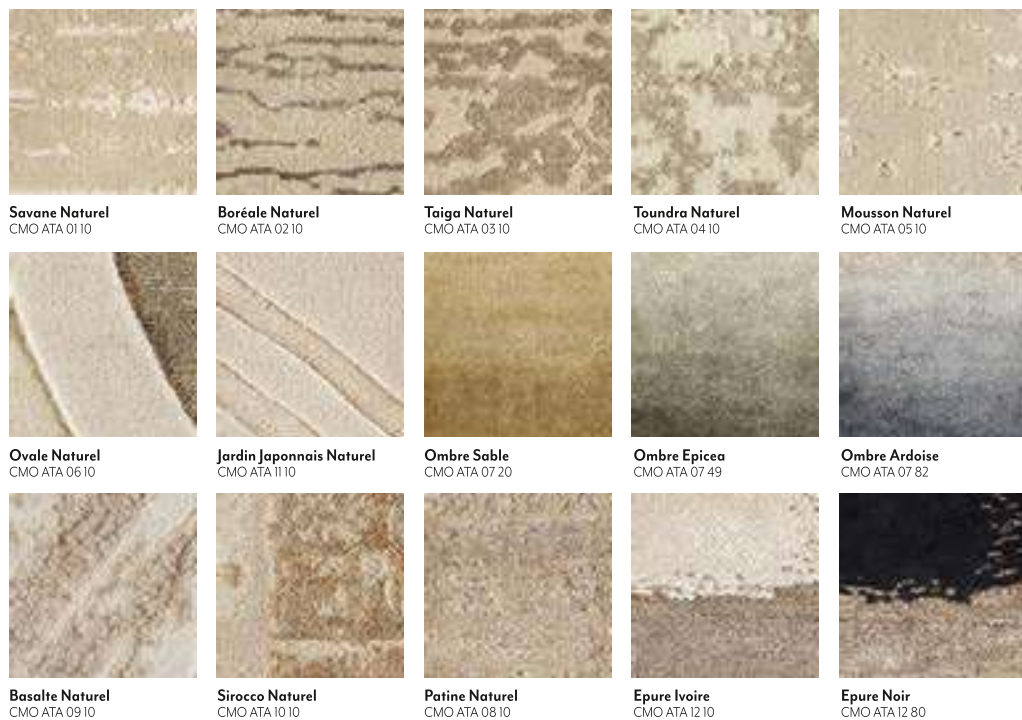

Réalisés pour vous à la demande, chaque pièce est réalisée sur mesure. À chaque étape, la main de l'artisan exécute avec précision des gestes ancestraux.
Made to order for you, each piece is made to measure. At each stage, the craftsman's hand executes ancestral gestures with precision.





Plaid

Plaid frangé ou piqué
selon les modèles
*Fringed or stiched throw
depending to the designs*



Uni Blanc
CMO APL 01 01



Uni Gris Clair
CMO APL 01 02



Uni Camel
CMO APL 01 03



Uni Gris
CMO APL 01 04



Uni Gris Bleuté
CMO APL 01 05

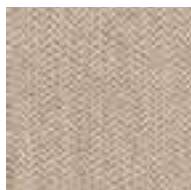

Chevron Naturel
CMO APL 02 01



Chevron Gris
CMO APL 02 02

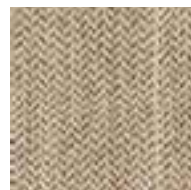

Chevron Marron
CMO APL 02 03

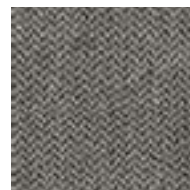

Chevron Gris Foncé
CMO APL 02 04

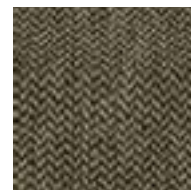

Chevron Vert Gris
CMO APL 02 05



Réversible Beige
CMO APL 03 01



Réversible Gris
CMO APL 03 02



Réversible Taupe
CMO APL 03 03



Réversible Camel
CMO APL 03 04



Réversible Gris Bleuté
CMO APL 03 05



Tartan Naturel
CMO APL 04 01



Tartan Taupe
CMO APL 04 02



Tartan Camel
CMO APL 04 03



Tartan Gris
CMO APL 04 04



Tartan Double Gris
CMO APL 04 05



Chevron Vert Gris CMO APL 02 05

Plaid

Plaid frangé ou piqué
selon les modèles
*Fringed or stiched throw
depending to the designs*



Highland Anis
CMO APL 05 25



Highland Orange
CMO APL 05 35



Highland Pourpre
CMO APL 05 39



Highland Taupe
CMO APL 05 78



Highland Noir
CMO APL 05 80



Optical Gris Clair
CMO APL 06 01



Optical Taupe
CMO APL 06 03



Optical Gris Bleuté
CMO APL 06 05

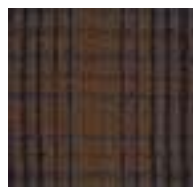

Optical Dark Blue
CMO APL 06 45

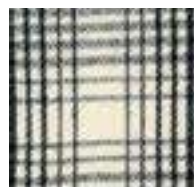

Optical Noir
CMO APL 06 80



Cocon Camel
CMO APL 07 72



Cocon Ecorce
CMO APL 07 75



Cocon Noir
CMO APL 07 80



Andes Camel
CMO APL 08 72



Andes Brique
CMO APL 08 39



Andes Epicea
CMO APL 08 69

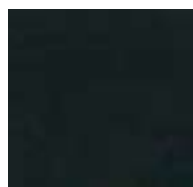

Andes Noir
CMO APL 08 80



Andes Camel CMO APL 08 72



Bibliothèque de matières

— Chaque année, notre inventaire de plantes et de fibres naturelles s'étoffe. Il compte à ce jour plus d'une dizaine d'autres créations, issues de gestes artisanaux rares, que voici.

Our collection of plants and natural fibers grows every year. To this day, more than ten other creations are available, bringing forward rare craftsmanship. Discover them here.



Abaca Square CMO WAB 06 81

Abaca Mélangé mural

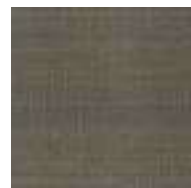
Sparkling Mural Naturel Noir
CMO WAB 02 84Opale Mural Sable
CMO WAB 03 70Shantung Mural Naturel
CMO WAB 04 01Sparkling Mural Kaki
CMO WAB 02 68

Lueur d'Abaca mural

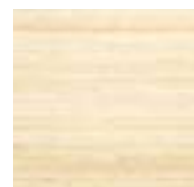
Abaca Dense Naturel
CMO WAB 05 01Abaca Dense Sable
CMO WAB 05 15Abaca Dense Miel
CMO WAB 05 20Abaca Dense Celadon
CMO WAB 05 40Abaca Dense Pierre
CMO WAB 05 81Abaca Dense Argent
CMO WAB 05 86Abaca Square Sable
CMO WAB 06 15Abaca Square Pierre
CMO WAB 06 81Abaca Square Argent
CMO WAB 06 86Abaca Zèbre Naturel
CMO WAB 07 01Abaca Zèbre Sable
CMO WAB 07 15Abaca Zèbre Pierre
CMO WAB 07 81Abaca Zèbre Argent
CMO WAB 07 86



Bois mural CMO WBO 02 70

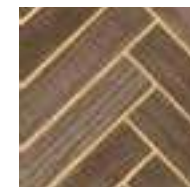

Bois mural

Bois Blanc
CMO WBO 01 01Bois Blond
CMO WBO 01 20Bois Taupe
CMO WBO 01 78Bois Écorce
CMO WBO 01 75Bois Noir
CMO WBO 01 80Bois Chevron Blanc Argent
CMO WBO 02 01Bois Chevron Blond Or
CMO WBO 02 20Bois Chevron Tabac Or
CMO WBO 02 70Bois Chevron Gris Or
CMO WBO 02 86Bois Alvéole Blond Or
CMO WBO 03 20Bois Alvéole Gris Argent
CMO WBO 03 86



Chanvre du Népal CMO WLI 01 01

Chanvre du Népal mural



Chanvre du Népal Naturel
CMO WLI 01 01



Chanvre du Népal Pierre
CMO WLI 01 02



Cuir CMO WCU 01 75

Cuir mural



Cuir Perle
CMO WCU 01 01

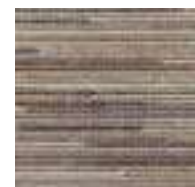

Cuir Grège
CMO WCU 01 05



Cuir Olive
CMO WCU 01 67



Rotin CMO WRO 01 15



Essence Naturelle mural



Nénuhar Craie
CMO WNE 01 01



Nénuhar Sable
CMO WNE 01 20



Nénuhar Tabac
CMO WNE 01 70



Nénuhar Pierre
CMO WNE 01 81



Nénuhar Argent
CMO WNE 01 88

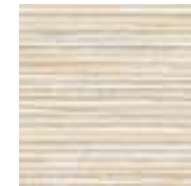

Rotin Perle
CMO WRO 01 02

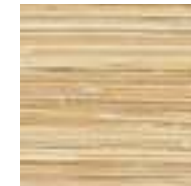

Rotin Sable
CMO WRO 01 15

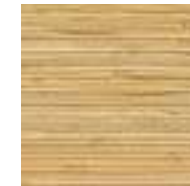

Rotin Naturel
CMO WRO 01 20

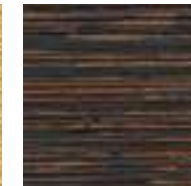

Rotin Cuivre
CMO WRO 01 70

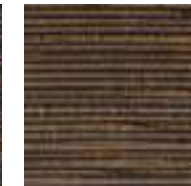

Rotin Bronze
CMO WRO 01 90



Chanvre du Népal Naturel
CMO WLI 01 01



Chanvre du Népal Pierre
CMO WLI 01 02



Feuille de Bananier CMO WBA 01 20

Feuilles de Bananier mural

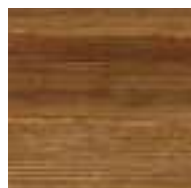
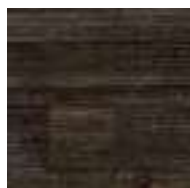
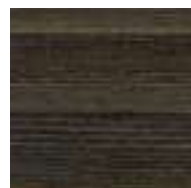
Feuilles de Bananier Naturel
CMO WBA 01 10Feuilles de Bananier Blond
CMO WBA 01 20Feuilles de Bananier Lave
CMO WBA 01 30Feuilles de Bananier Kaki
CMO WBA 01 68Feuilles de Bananier Cannelle
CMO WBA 01 70Feuilles de Bananier Écorce
CMO WBA 01 72

CMO WRA 01 70

Raphia Feuilles de Bananier mural

Raphia Feuilles de Bananier Blond
CMO WRA 01 20Raphia Feuilles de Bananier Sable
CMO WRA 01 21Raphia Feuilles de Bananier Galet
CMO WRA 01 70Raphia Feuilles de Bananier Écorce
CMO WRA 01 75Raphia Feuilles de Bananier Onyx
CMO WRA 01 80



Gesso CMO WCA 01 70



Gesso mural



Gesso Perle
CMO WCA 01 02



Gesso Sable
CMO WCA 01 15



Gesso Nude
CMO WCA 01 20



Gesso Cuivre
CMO WCA 01 70

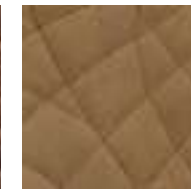

Gesso Bronze
CMO WCA 01 90

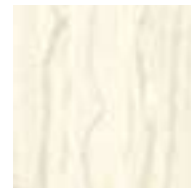

Gesso Onde Perle
CMO WCA 02 02



Gesso Onde Sable
CMO WCA 02 15



Gesso Onde Ambre
CMO WCA 02 20



Gesso Onde Cuivre
CMO WCA 02 70



Gesso Onde Bronze
CMO WCA 02 90



Gesso Peigné Craie
CMO WCA 03 02



Gesso Peigné Ambre
CMO WCA 03 20



Gesso Peigné Cuivre
CMO WCA 03 70



Gesso Peigné Argent
CMO WCA 03 88



Gesso Peigné Bronze
CMO WCA 03 90



Gesso Rayé Perle
CMO WCA 04 02



Gesso Rayé Sable
CMO WCA 04 15



Gesso Rayé Ambre
CMO WCA 04 20



Gesso Rayé Argent
CMO WCA 04 88



Gesso Rayé Bronze
CMO WCA 04 90



Gesso Fresque CMO WCA 05 15



Gesso mural

Gesso Fresque Sable
CMO WCA 05 15Gesso Fresque Ambre
CMO WCA 05 20

Gesso Fresque est vendu au panneau de 60 x 90 cm.
Il existe 4 modèles de panneaux en 2 coloris,
ils peuvent être mixés ensemble au gré de vos envies.
Gesso Fresque is sold by panels of 60 x 90 cm (23.6 x 35")
There are 4 panel models in 2 colors,
can be mixed together wherever you wish.



Hurricane Ikat CMO WME 01.95

Hurricane mural



Hurricane Ikat Argent
CMO WME 01.95

Hurricane Or Oxydé
CMO WME 01.92

Hurricane Bronze
CMO WME 01.90

Hurricane Encre
CMO WME 01.49



Bois Marbré Arlequin Pierre
CMO WBO 05.81

Bois Marbré Arlequin Nuage
CMO WBO 05.49

Bois Marbré Arlequin Blond
CMO WBO 05.20

Bois Marbré Ecaille Zinc
CMO WBO 04.86

Bois Marbré Ecaille Nude
CMO WBO 04.15



Murier Chevron CMO WMU 03.70

Murier mural



Murier Blanc
CMO WMU 01.01

Murier Naturel
CMO WMU 01.10

Murier Blond
CMO WMU 01.20

Murier Tabac
CMO WMU 01.70

Murier Écorce
CMO WMU 01.75



Murier Chevron Blanc Naturel Or
CMO WMU 03.10

Murier Chevron Blond Naturel Or
CMO WMU 03.15

Murier Chevron Blond Or
CMO WMU 03.70



CMO WRS 03 70

Papyrus mural

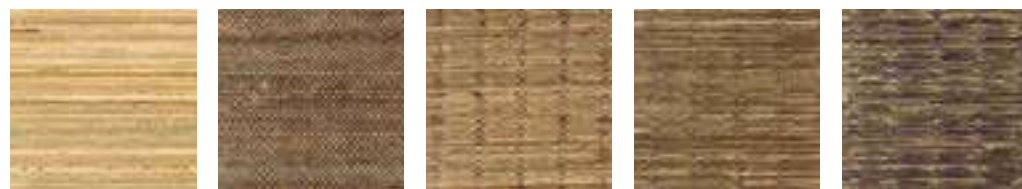

Papyrus Naturel
CMO WRS 02 10

Papyrus Tabac
CMO WRS 02 70

Papyrus Tressé Sable
CMO WRS 03 15

Papyrus Tressé Tabac
CMO WRS 03 70

Papyrus Tressé Écorce
CMO WRS 03 75



CMO WRM 01 15

Ramie mural



Ramie Blanc
CMO WRM 01 01

Ramie Blond
CMO WRM 01 15

Ramie Noir
CMO WRM 01 80

Ramie Gris
CMO WRM 01 85

Ramie Argent
CMO WRM 01 95



Raphia Rosace CMO WRA 07 01

Raphia mural

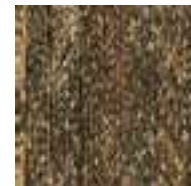
Raphia Naturel Écru
CMO WRA 03 01Raphia Sauvage Miel
CMO WRA 04 01Raphia Tressé Écru
CMO WRA 02 01Raphia Tressé Kaki
CMO WRA 02 70Raphia Tressé Havane
CMO WRA 02 21

Raphia mural 2

Raphia Pur Naturel
CMO WRA 05 01Raphia Pur Miel
CMO WRA 05 21Raphia Pur Blond
CMO WRA 05 20Raphia Pur Polaire
CMO WRA 05 88Raphia Pur Écorce
CMO WRA 05 75Raphia Naturel Écru
CMO WRA 03 01Raphia Sauvage Miel
CMO WRA 04 01Raphia Rayures Naturel
CMO WRA 06 01Raphia Rayures Polaire
CMO WRA 06 88Raphia Rayures Écorce
CMO WRA 06 75Raphia Rosace Naturel
CMO WRA 07 01Raphia Rosace Terre
CMO WRA 07 38Raphia Rosace Polaire
CMO WRA 07 88Raphia Rosace Écorce
CMO WRA 07 75



Raphia Frange CMO WRA 10 21

Raphia mural 3

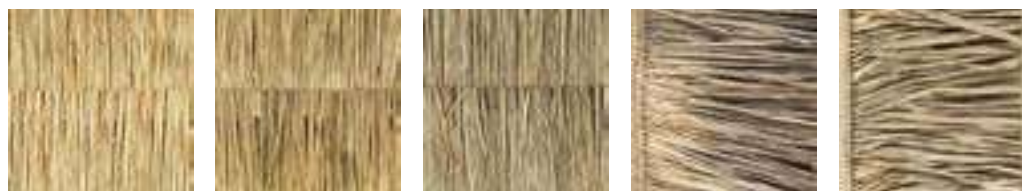

Raphia Frange blond
CMO WRA 10 20

Raphia Frange miel
CMO WRA 10 21

Raphia Frange polaire
CMO WRA 10 88

Raphia Totem miel
CMO WRA 09 21

Raphia Totem polaire
CMO WRA 09 88



Raphia Lotus naturel
CMO WRA 08 01

Raphia Lotus miel
CMO WRA 08 21

Raphia Lotus terre
CMO WRA 08 38

Raphia Lotus polaire
CMO WRA 08 88



Sisal Losange CMO WSI 02 80

Sisal mural



Sisal Beige
CMO WSI 01 10

Sisal Sable
CMO WSI 01 15

Sisal Tabac
CMO WSI 01 70

Sisal Noir
CMO WSI 01 80

Sisal Losange Beige Argent
CMO WSI 02 10

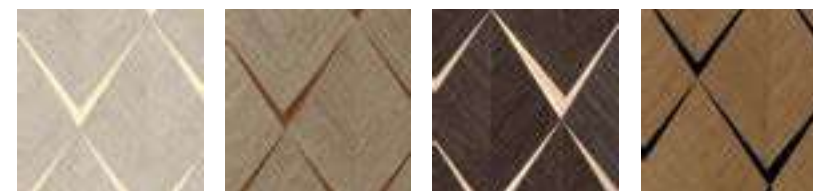

Sisal Losange Beige Or
CMO WSI 02 12

Sisal Losange Sable Bronze
CMO WSI 02 15

Sisal Losange Noir Or
CMO WSI 02 80

Sisal Losange Tabac Noir
CMO WSI 02 70



Sisal Carré Beige Argent
CMO WSI 03 10

Sisal Carré Beige Or
CMO WSI 03 12

Sisal Carré Sable Bronze
CMO WSI 03 15

Sisal Carré Tabac Noir
CMO WSI 03 70

Sisal Carré Noir
CMO WSI 03 80



Sisal Changeant CMO WSI 0112

Sisal 2 mural

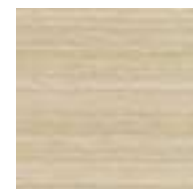
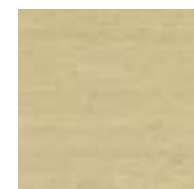
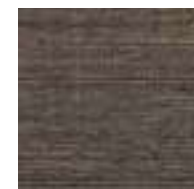
Sisal Ivoire
CMO WSI 01 02Sisal Blond
CMO WSI 01 20Sisal Changeant Craie
CMO WSI 01 05Sisal Beige
CMO WSI 01 10Sisal Argent
CMO WSI 01 86Sisal Amande
CMO WSI 01 69Sisal Changeant Dune
CMO WSI 01 12Sisal Nude
CMO WSI 01 11Sisal Changeant Naturel
CMO WSI 01 18Sisal Champagne
CMO WSI 01 19Sisal Changeant Lagon
CMO WSI 01 65Sisal Acier
CMO WSI 01 88Sisal Tabac
CMO WSI 01 70Sisal Sable
CMO WSI 01 15Sisal Changeant Pierre
CMO WSI 01 81Sisal Changeant Épicéa
CMO WSI 01 49Sisal Océan
CMO WSI 01 42Sisal Orage
CMO WSI 01 48Sisal Écorce
CMO WSI 01 74Sisal Changeant Taupe
CMO WSI 01 78Sisal Changeant Mordoré
CMO WSI 01 72Sisal Changeant Canard
CMO WSI 01 27Sisal Noir
CMO WSI 01 80



Strate Sisal CMO WSI 04 18

Sisal 2 mural

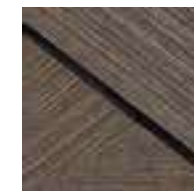
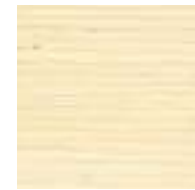
Strate Sisal Ivoire
CMO WSI 04 02Strate Sisal Naturel
CMO WSI 04 18Strate Sisal Blond
CMO WSI 04 20Strate Sisal Épicéa
CMO WSI 04 49Strate Sisal Argent
CMO WSI 04 86Sisal Éclat Ivoire
CMO WSI 05 02Sisal Éclat Beige
CMO WSI 05 10Sisal Éclat Blond
CMO WSI 05 20Sisal Éclat Tabac
CMO WSI 05 70Sisal Éclat Noir
CMO WSI 05 80Sisal Plissé Ivoire
CMO WSI 07 02Sisal Plissé Beige
CMO WSI 07 10Sisal Plissé Sable
CMO WSI 07 15Sisal Plissé Blond
CMO WSI 07 20Sisal Plissé Tabac
CMOWSI 07 70Sisal Cannage Dune
CMO WSI 06 12Sisal Cannage Sable
CMO WSI 06 15Sisal Cannage Naturel
CMO WSI 06 18Sisal Cannage Blond
CMO WSI 06 20Sisal Cannage Épicéa
CMO WSI 06 49Sisal Cannage Pierre
CMO WSI 06 81



Soie Bois Tressé CMO WSO 03 68

Soie Bois mural

122



Soie Dune CMO WSO 01 15 Soie Miel CMO WSO 01 20 Soie Bleu Paon CMO WSO 01 48 Soie Epicéa CMO WSO 01 68 Soie Ecorce CMO WSO 01 75



Soie Bois Losange Dune CMO WSO 02 15 Soie Bois Losange Miel CMO WSO 02 20 Soie Bois Losange Epicéa CMO WSO 02 68 Soie Bois Losange Pierre CMO WSO 02 81

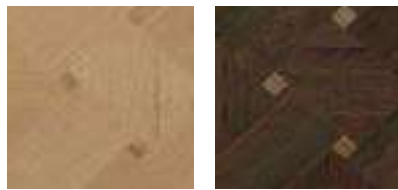

Soie Bois Tresse Miel CMO WSO 03 20 Soie Bois Tresse Epicéa CMO WSO 03 68



CMO WPN 01 80

Vacao - Lin mural



Vacao Lin Naturel CMO WPN 01 10 Vacao Lin Blanc CMO WPN 01 01 Vacao Lin Gris CMO WPN 01 86 Vacao Lin Noir CMO WPN 01 80 Vacao Lin Brique CMO WPN 01 25

123



Abaca

**Store,
paroi coulissante,
gainage meuble,
abat-jour, siège**

*Blind,
sliding wall, furniture
covering, lampshade,
Upholstery*



Abaca 2

**Mural,
gainage de meuble**

*Mural,
furniture covering*





Abaca Mélangé

**Store,
paroi coulissante,
abat jour,
inclusion sous verre**
*Blind, sliding wall,
lampshade,
glass inclusion*



Opale Naturelle (E01)
CMO FAB 07 01



Opale Pierre (G28)
CMO FAB 07 82



Sparkling Naturel - Noir (G28)
CMO FAB 11 84 A



Sparkling Argent (G18)
CMO FAB 11 86 A



Sparkling Naturel (E01)
CMO FAB 11 01 A

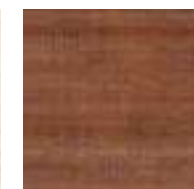

Sparkling Cuivre (M05)
CMO FAB 11 70 A



Sparkling Anthracite (G08)
CMO FAB 11 82 A



Évasion

Assise, coussin,
plaid, jetée de lit
*Upholstery, cushion,
throw, bedspread*

				
Alpaga Blanc CMO FAL 01 01	Alpaga Écorce CMO FAL 01 70	Alpaga Chiné Noir CMO FAL 01 81	Alpaga Martelé Camel CMO FAL 02 72	Alpaga Martelé Noir CMO FAL 02 80
				
Alpaga Martelé Gris CMO FAL 02 86	Pur Cachemire Camel CMO FCA 01 72	Cachemire Plissé Blanc CMO FCA 02 01	Pur Cachemire Blanc CMO FCA 01 01	Pur Cachemire Gris CMO FCA 01 86
				
Cachemire Plissé Greige CMO FCA 02 82	Cachemire Plissé Gris CMO FCA 02 86	Cachemire Chevron Blanc CMO FCA 03 01 A	Cachemire Chevron Argent CMO FCA 03 88 A	Cachemire Yak Chiné Naturel CMO FCA 04 82
				
Yak Blanc CMO FYA 01 01	Yak Taupe CMO FYA 01 76	Yak Greige CMO FYA 01 82	Yak Lin Chiné Écorce CMO FYA 02 70	Yak Lin Chiné Greige CMO FYA 02 82
				
Soie Sauvage Blanc CMO FSO 03 01	Soie Sauvage Greige CMO FSO 03 82	Soie Sauvage Taupe CMO FSO 03 76		



Velours de Lin CMO FLI 05 78 | Plaid Throw CMO APL 02 01

Évasion 2

Store, rideau, assise

*Blind, curtain,
upholstery*



Banane Nattée Craie
CMO FBA 03 01



Banane Nattée Perle
CMO FBA 03 88



Banane Nattée Pierre
CMO FBA 03 81



Banane Nattée Camel
CMO FBA 03 70



Banane Nattée Bronze
CMO FBA 03 90

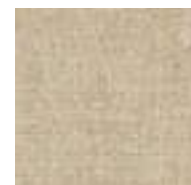

Velours de Lin Craie
CMO FLI 05 10



Velours de Lin Clay
CMO FLI 05 45



Velours de Lin Écorce
CMO FLI 05 75



Velours de Lin Taupe
CMO FLI 05 78



Velours de Lin Noir
CMO FLI 05 80



Velours de Lin Bronze
CMO FLI 05 90

Store, rideau

Blind, curtain



Cochemire Chevron Blanc
CMO FCA 03 01 A

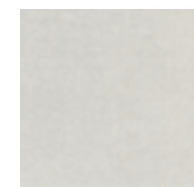

Cochemire Chevron Argent
CMO FCA 03 88 A



Cochemire Chevron Nude
CMO FCA 03 20 A



Cochemire Dégradé Sable
CMO FCA 05 20

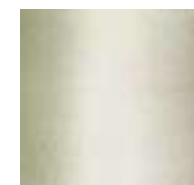

Cochemire Dégradé Épicéa
CMO FCA 05 49



Cochemire Dégradé Camel
CMO FCA 05 70



Cochemire Dégradé Taupe
CMO FCA 05 78

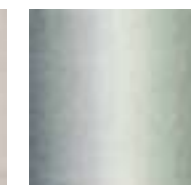

Cochemire Dégradé Orange
CMO FCA 05 82



Soie Havane CMO FSO 12 90, Essence Naturelle mural CMO WNE 01 70 | Plaid Throw CMO APL 03 03



Évasion 2

Store, rideau
Blind, curtain



Soie Strate Clay
CMO FSO 10 45



Soie Strate Camel
CMO FSO 10 70



Soie Strate Écorce
CMO FSO 10 75



Soie Strate Taupe
CMO FSO 10 78



Soie Strate Pierre
CMO FSO 10 81

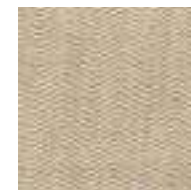

Soie Dune Craie
CMO FSO 11 01



Soie Dune Taupe
CMO FSO 11 78



Soie Dune Mastic
CMO FSO 11 84

Store, paroi coulissante
Blind, sliding wall



Soie Havane Craie
CMO FSO 12 01



Soie Havane Bronze
CMO FSO 12 90



Abaca Torsadé CMO FAB 17

Jardin Suspendu

**Store,
paroi coulissante,
abat jour**
*Blind, sliding wall,
lampshade*



Abaca Torsadé Blanc
CMO FAB 17 01

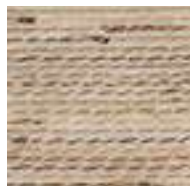

Abaca Torsadé Sable
CMO FAB 17 15

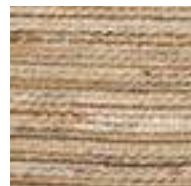

Abaca Torsadé Naturel Or
CMO FAB 17 90



Bambou Feutré Blanc
CMO FBB 01 01



Voile Feutré Blanc
CMO FFE 02 01



Jacinthe d'Eau

**Store,
paroi coulissante,
abat jour**
*Blind, sliding wall,
lampshade*



Jacinthe d'Eau Naturelle (E01)
CMO FJA 01 15

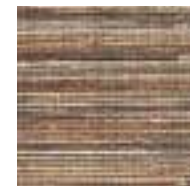

Jacinthe Papier Miel - Noir (N11)
CMO FJA 02 10

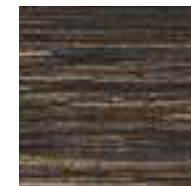

Jacinthe Papier Noir (N02)
CMO FJA 02 80



Palmier Ajouré CMO FBU 05 10

Palmier 2

**Store,
paroi coulissante**

*Blind,
sliding wall*

Palmier Chiné Naturel
CMO FBU 03 10Palmier Blond
CMO FBU 02 20Palmier Rayure Naturel
CMO FBU 04 10Palmier Twill Naturel
CMO FBU 08 10Palmier Ajouré Naturel
CMO FBU 05 10

Tresse de Palmier

**Gainage de meuble,
abat-jour**

*Furniture covering,
lampshade*

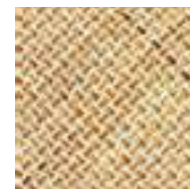
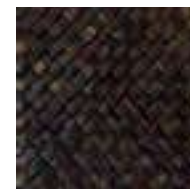
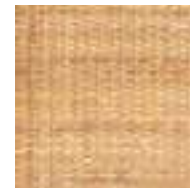
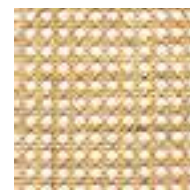
Buri Havane (M05)
CMO WPA 04 70Buri Bicolore Naturel - Havane
(E01 - M05) CMO WPA 04 71Buri Ecorce
CMO WPA 04 75Buri Noir
CMO WPA 04 80Rotin Twill Naturel
CMO FRO 05 15Rotin Tressé Naturel
CMO FRO 03 15Rotin Naturel
CMO FRO 01 15Rotin Ajouré Naturel
CMO FRO 04 15Cannage Naturel
CMO FRO 02 15Cannage XXL Naturel
CMO FRO 02 20

**Paroi coulissante,
abat-jour,
gainage de meuble**

*Sliding wall, lampshade,
furniture covering*



Raphia

Store,
paroi coulissante,
abat jour

Blind,
sliding wall, lampshade



Raphia 2

Store,
paroi coulissante,
gainage de meuble,
abat jour, coussin

Blind, sliding panel,
upholstery, lampshade,
cushion

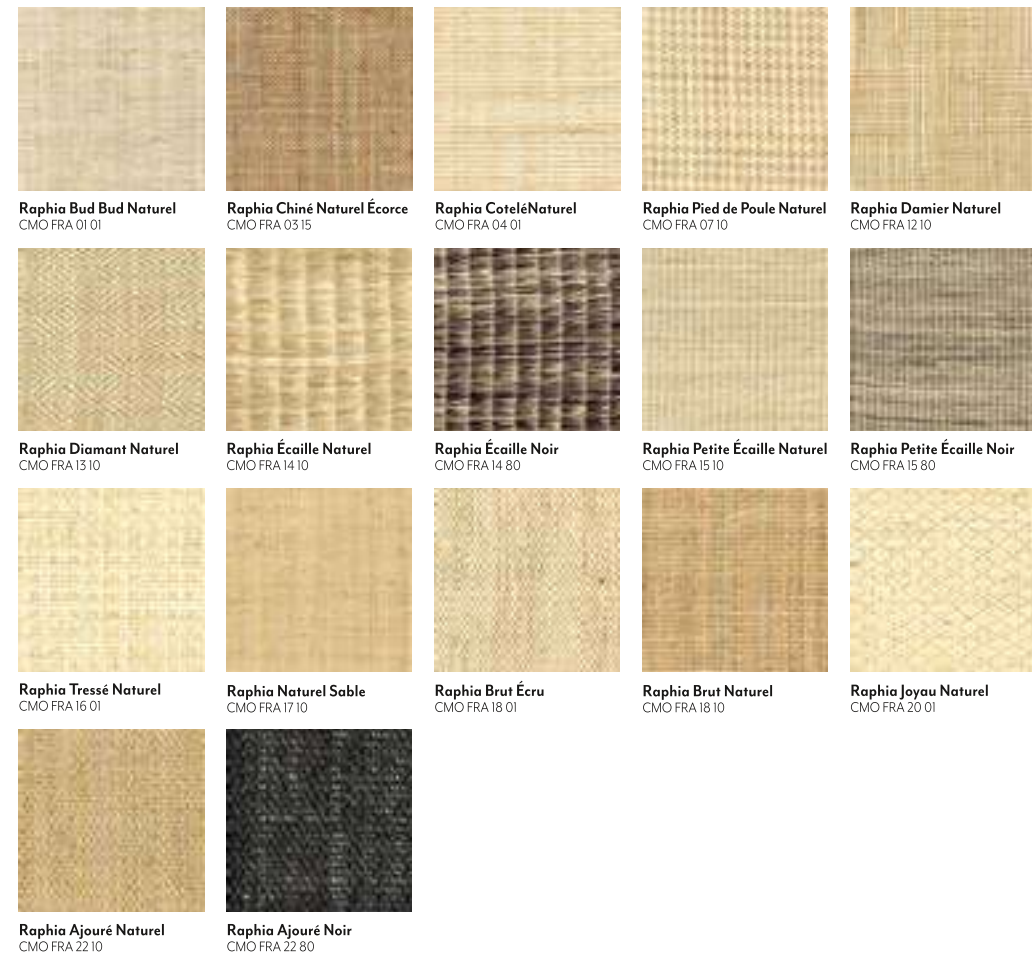



Raphia Rotin CMO FRA 10 70



Raphia Mélangé

Store,
paroi coulissante,
abat jour

*Blind,
sliding wall,
lampshade*



Raphia Buri Naturel
CMO FRA 09 10



Raphia Rotin Naturel
CMO FRA 10 01

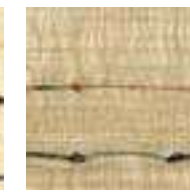

Raphia Rotin Sable
CMO FRA 10 10



Raphia Rotin Écorce
CMO FRA 10 70



Raphia Abaca Blanc
CMO FRA 11 01



Raphia Abaca Naturel
CMO FRA 11 10

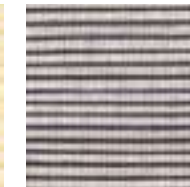

Raphia Abaca Noir
CMO FRA 11 80



Raphia Abaca Gris
CMO FRA 11 86



Raphia Rayure Abaca Noir
CMO FRA 19 80

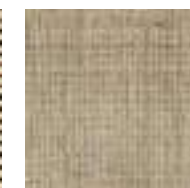

Raphia Soie Naturel
CMO FRA 23 01

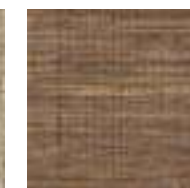

Raphia Soie Écorce
CMO FRA 23 70



Lin Côtélé CMO FLI 04 10



Source

Rideau, store
Curtain, blind

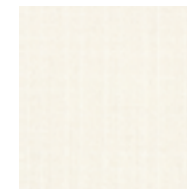

Laine Coton Craie
CMO FLA 03 01

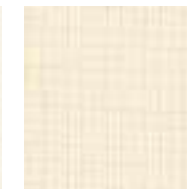

Laine Coton Nacre
CMO FLA 03 02



Laine Coton Lin
CMO FLA 03 73



Laine Lin Crème
CMO FLA 01 01



Laine Lin Greige
CMO FLA 01 10



Cachemire Côtélé Blanc
CMO FLA 02 01



Soie Brute Blanc
CMO FSO 04 01



Lin Côtélé Sable
CMO FLI 04 15



Lin Côtélé Naturel
CMO FLI 04 10



Coton Maille Nacre
CMO FLI 03 02



Coton Maille Craie
CMO FLI 03 01



Coton Maille Mastic
CMO FLI 03 84

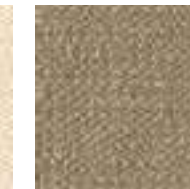

Coton Maille Taupe
CMO FLI 03 78



Coton Torsadé Ebène
CMO FLI 02 75



Coton Torsadé Nacre
CMO FLI 02 02



Coton Torsadé Craie
CMO FLI 02 01



Coton Torsadé Calcaire
CMO FLI 02 05



Coton Torsadé Pierre
CMO FLI 02 85



Coton Torsadé Lin
CMO FLI 02 78

Assise, coussin
Upholstery, cushion



Soie Ikat CMO FSO 05 78

Symphonie de Soies

**Store,
paroi coulissante,
abat jour,
inclusion sous verre**
*Blind, sliding wall,
lampshade,
glass inclusion*

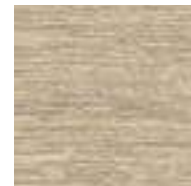

Crin de Soie Naturel
CMO FAB 24 01

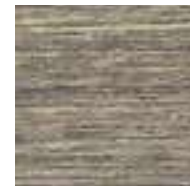

Crin de Soie Tabac
CMO FAB 24 70

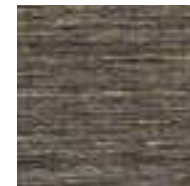

Crin de Soie Noir
CMO FAB 24 80



Sparkling naturel (E01)
CMO FAB 11 01 A

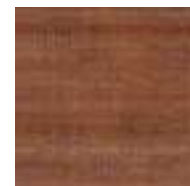

Sparkling cuivre (M05)
CMO FAB 11 70 A



Sparkling anthracite (G08)
CMO FAB 11 82 A



Sparkling naturel - noir (G28)
CMO FAB 11 84 A



Sparkling argent (G18)
CMO FAB 11 86 A

Store, rideau
Blind, curtain



Soie Ikat Naere
CMO FSO 05 01



Soie Ikat Tabac
CMO FSO 05 70



Soie Ikat Taupe
CMO FSO 05 78



Soie Ikat Argent
CMO FSO 05 86

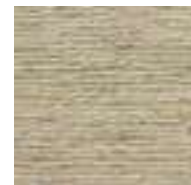

Soie Côtelée Naturel
CMO FSO 08 10

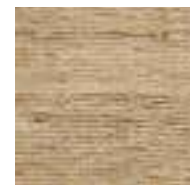

Soie Côtelée Tabac
CMO FSO 08 70



Soie Côtelée Taupe
CMO FSO 08 78



Soie Côtelée Ardoise
CMO FSO 08 81



Rhapsodie Argent
CMO FSO 06 86



Symphonie de soie FSO 08 81



Symphonie de Soies

Store, rideau, coussin
Blind, curtain, cushion



Reps de Soie Ivoire
CMO FSO 09 01



Reps de Soie Argent
CMO FSO 09 86



Reps de Soie Or
CMO FSO 09 92



Soie Nattée Ivoire
CMO FSO 07 01



Soie Nattée Taupe
CMO FSO 07 78



Soie Nattée Argent
CMO FSO 07 86

Assise, coussin
Upholstery, cushion



Maestro Ivoire
CMO FLA 04 01



Maestro Taupe
CMO FLA 04 78



Maestro Noir
CMO FLA 04 80



Maestro Pierre
CMO FLA 04 81



Conception graphique : VB Studio
Stylistes & photographes :
Amaya de Toledo & Manolo Yllera
Elizabeth Leriche & Nicolas Matheus

CMO Paris

Service Commande

Customer service

T +33 (0)5 61 80 20 20

contact@cmoparis.com

www.cmoparis.com

Showroom

35 rue de Bellechasse

75007 Paris

France

T +33 (0)1 40 20 45 98

contact@cmoparis.com

www.cmoparis.com



@cmoparis